

ABO – CENTER

V/ Henriksens Elektronik

Rep.tips V6000

Service tips!

Modulator OFF:

Tryk: VTAPE – MENU – GOTO – 7600 – PLAY

Modulator ON:

Tryk: VTAPE – MENU – GOTO – 7601 - PLAY

| Fejl | Løsning |
|---------------------------------------|---|
| Video virker ikke på fjernbetjeningen | SMD transistor defect på frontprint pos. 7032 BC858C se billede |
| Død. Ej heller lys i lysdiode | Fjern stik fra ERASE head. (Hvis videoen derefter virker, er der fejl i ERASE kredsløbet) |
| Helt død | Fjern stik fra ERASE head – video starter op Transistor 7242 kortsluttet. (BC858) ERASE head kan også kortslutte |
| Helt død | 1. Check Reset på pin 29 på IC7050(Høj) 2. Check Output Enable på pin 15 på IC7020(høj) 3. Check Clk+Data ved Ohm måling - På print uden forbindelse skal være ca. 4k5 til stel |
| Helt død | Smd Transistor 7005 & 7006 (Bc848) på bundprint |
| Helt død | Check om frontpanelets strømkabel er løst Credit: u-elektronik |
| Helt død | Netdel tikker skift C2030 56uF 35V Credit: Jan Christensen |

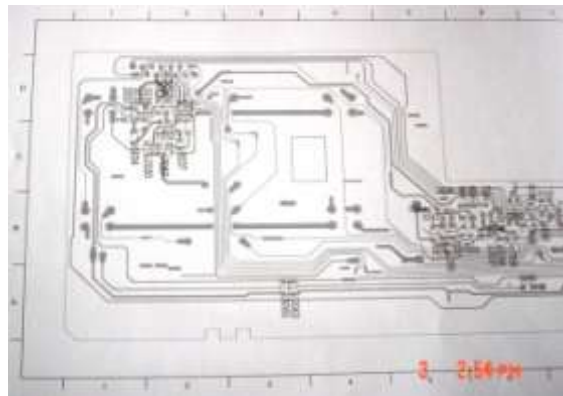

ABO – CENTER

V/ Henriksens Elektronik

Tekniske data V6000

TYPE:

440x, 1993 - 1998

| Specifications | |
|-------------------------------|-------------------------------|
| Dimensions W*H*D | 37*8,6*32,8 cm |
| Weight | 6 kg |
| Cabinet finish | Black |
| Terminal recommended via | BeoLink 1000 |
| BeoVision | |
| Tuner range | VHF - S - Hyper - UHF |
| CTV system | B/G PAL PAL I (4403) |
| Number of TV programmes | 59 |
| Stereo decoder | NICAM + A2 A2 (4403) |
| Recording system | HQ |
| Slow motion video | 1/6x normal speed |
| Still picture video | Noiseless |
| Counter | Track, time left, time used |
| Synchronous Program Recording | PDC built in |
| Timer programming | 8, 1 year |
| Sound system | Hi-Fi stereo |
| Video max. playing time | SP 4 hours, LP 8 hours(E-240) |
| Power consumption | 22 watts/ 9 watts |
| Subtitles from teletext | Yes |
| On screen display | Yes |
| Playback tapes rec. in | NTSC 4,43 MHz, mono sound |
| Fast forward and rewind | Approx. 95 sec. E-180 |
| Search forward/backward | 3x and 11x normal speed |
| Power supply | 180-240 volts/50 Hz |
| Connections: | |
| AV | EURO-AV, BeoVision 21-pin |
| RF input socket | 75 ohms |
| RF output socket | 75 ohms |